

PLANTA BAIXA
Projeto de Arquitetura
ESCALA - 1:125

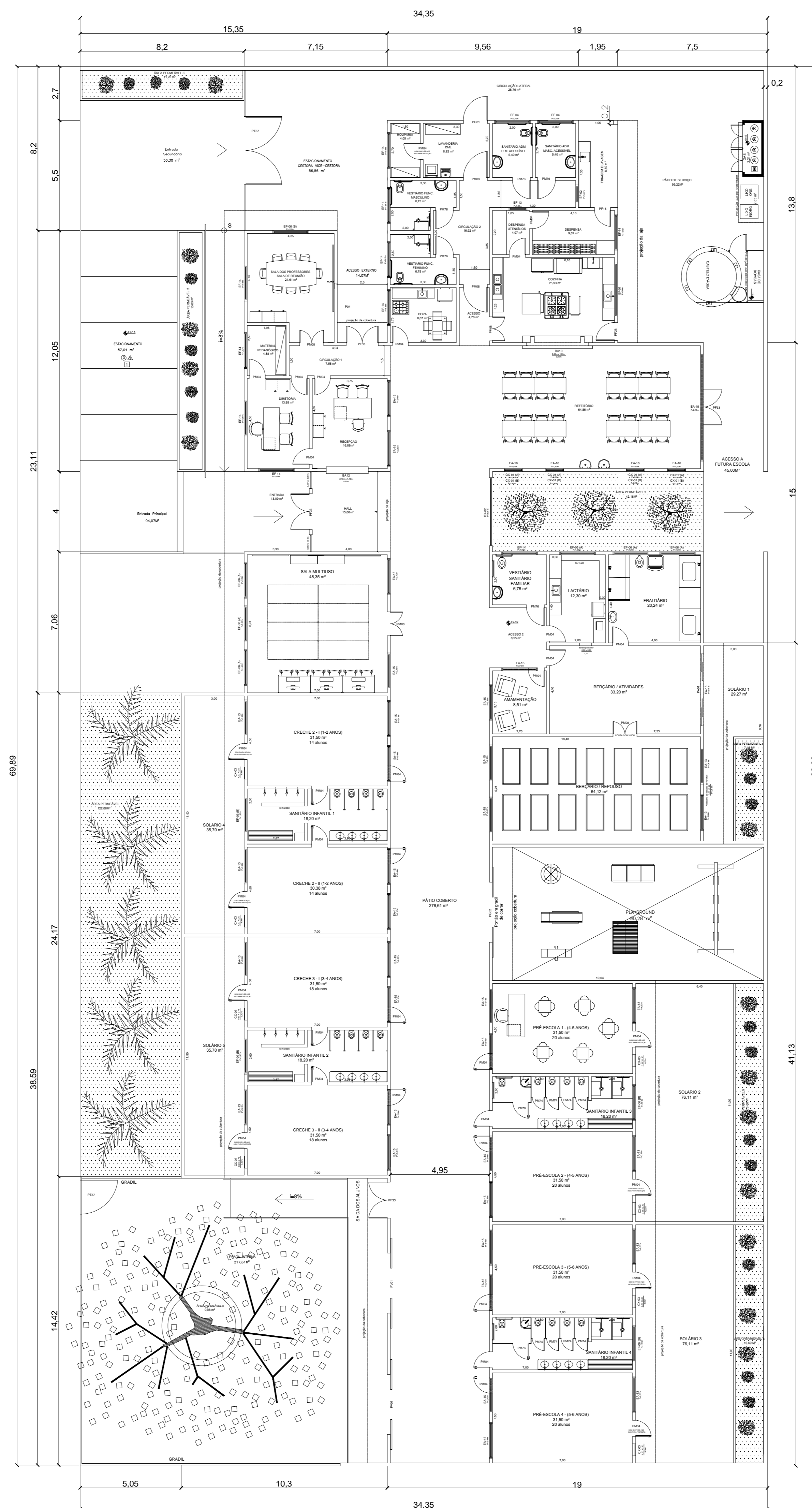

PLANTA BAIXA
Projeto de Arquitetura - Layout
ESCALA - 1:125

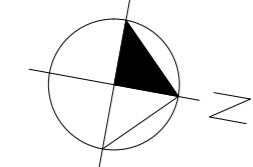
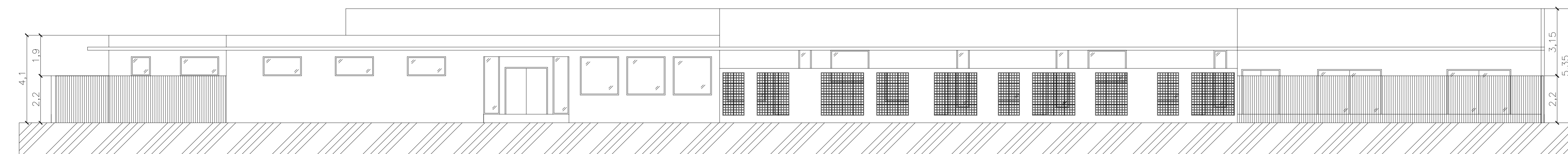
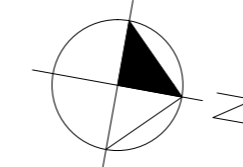

FACHADA PRINCIPAL
ESCALA - 1:100

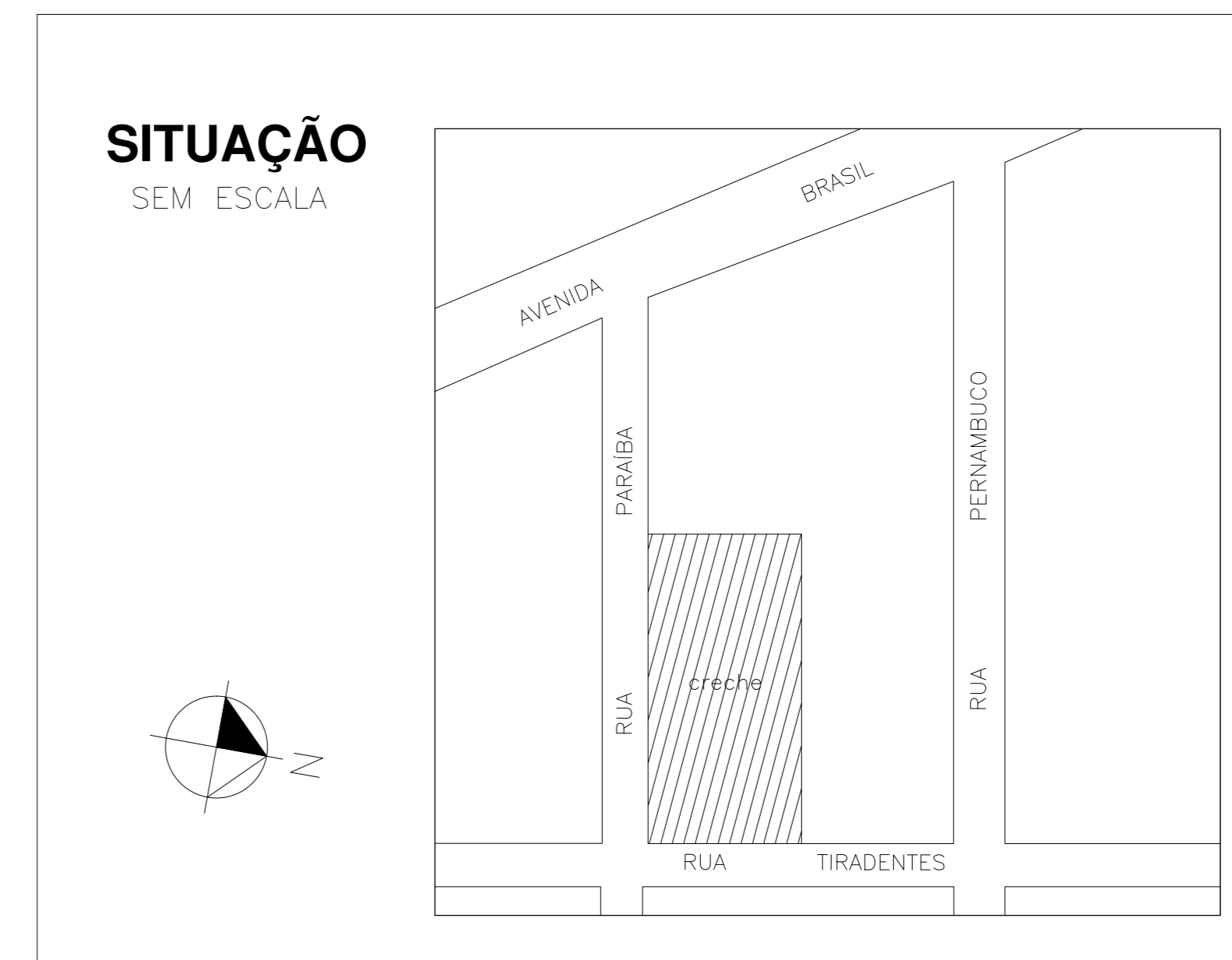

ÁREAS

LOTE	2.402,15 m ²
EDIFICAÇÃO	1.264,79 m ²
LIVRE	1.137,36 m ²
TAXA DE OCUPAÇÃO	52,65 %
TAXA DE PERMEABILIDADE	10,30 %

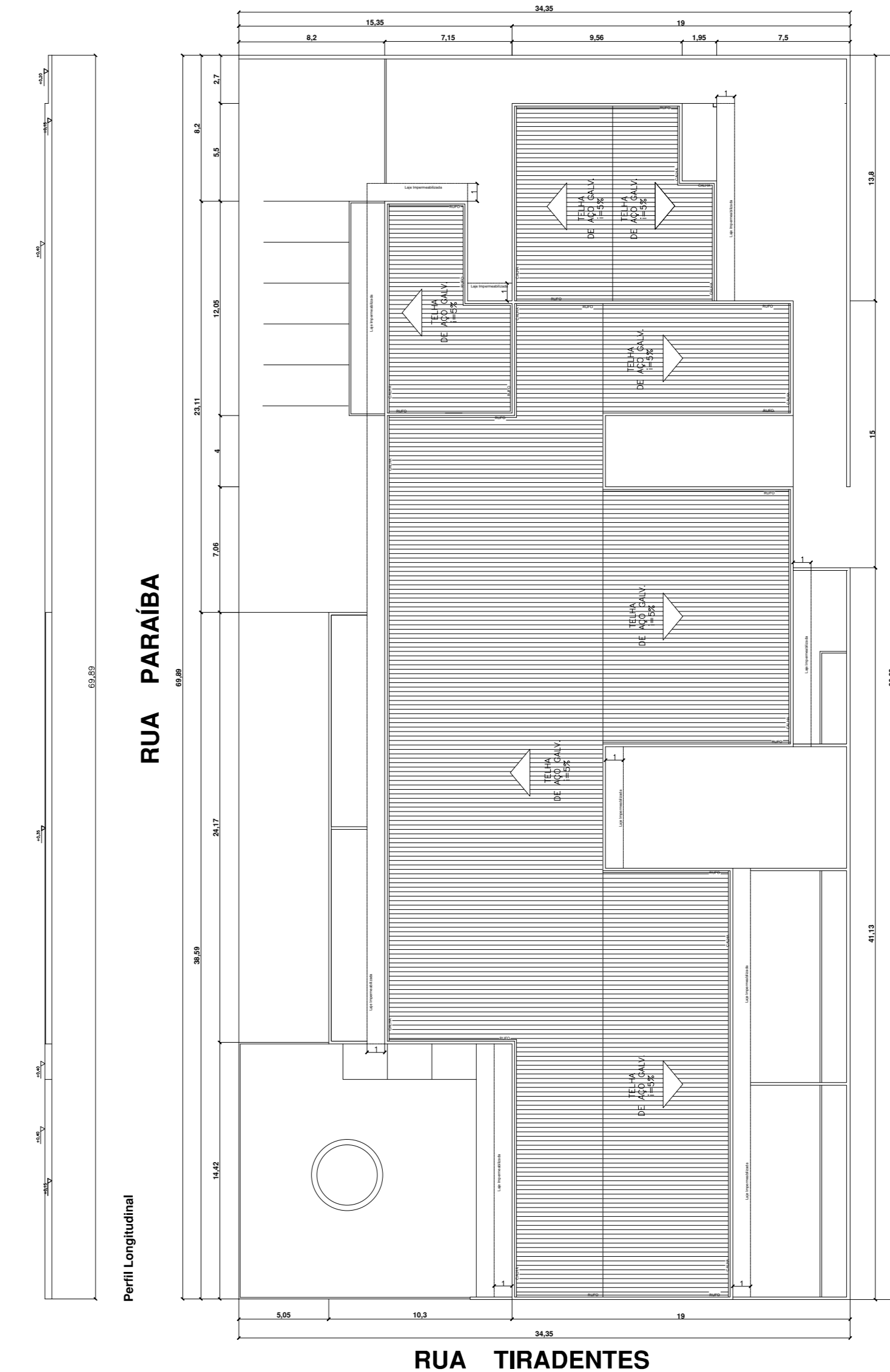

LOCAÇÃO/ PROJEÇÃO/PERFIS
Projeto de Arquitetura
ESCALA - 1:1250

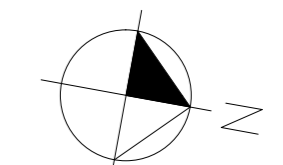

ACABAMENTOS E REVESTIMENTOS

- PISOS
 1. Revestimento Cerâmico, PEI-IV, 45x45cm;
 2. Rodapié com acabamento em 45°, e
 3. Concreto Polido.
- △ PAREDES
 1. Pintura em Esmalte, h=2,00m, impermeável e lavável, Cor Clara;
 2. Pintura em Latex PVA, Cor Clara;
 3. Pintura em Latex Acrílico, Cor Clara;
 4. Revestimento Cerâmico, Tipo A, 25x35cm, até o teto; e
 5. Revestimento Cerâmico, Tipo A, 25x35cm, h=2,00m.
- TETOS
 1. Pintura em Latex PVA, Cor Clara.

QUADRO DE ESQUADRIAS

PORTAS	JANELAS
PM04 - 0,80 x 2,10	EF02 - 0,90 x 1,20 x 1,50
PM08 - 1,24 x 2,10	EF04 - 1,80 x 0,60 x 2,10
PM74 - 0,80 x 2,10	EF06(A) - 1,80 x 1,50 x 1,20
PM76 - 0,90 x 2,10	EF06(B) - 1,80 x 1,50 x 1,50
PF15 - 0,80 x 2,10	EF13 - 0,90 x 0,90 x 1,80
PF28 - 0,90 x 2,60	EF14 - 1,80 x 1,80 x 1,80
PF33 - 1,80 x 2,10	EA13 - 1,80 x 1,50 x 0,60
PA01 - 3,60 x 2,10	EA15 - 1,80 x 0,60 x 2,40
PV01 - 3,00 x 2,10	EA16 - 0,90 x 0,90 x 1,50
PG01 - 1,20 x 2,20	BA10 - 1,75 x 1,30 x 0,80
PG02 - 3,00 x 2,40	BA12 - 2,10 x 1,50 x 0,80
	CX01(A) - 0,90 x 0,90 x 0,60
	CX01(B) - 0,90 x 0,90 x 2,40
	CX02 - 3,40 x 2,70 x 0,30
	CX03 - 0,60 x 2,70 x 0,30

LEGENDA QUADRO DE ESQUADRIAS:
 PM - Porta de Madeira; PF - Porta de Ferro com vidro; PA - Porta de Alumínio; PV - Porta de Vidro; PG - Porta de Gradil; EF - Esquadria de ferro; EA - Esquadria de Alumínio; BA - Balcão; CX - Caixa.

PREFEITURA MUNICIPAL DE LORENA

SECRETARIA DE OBRAS E PLANEJAMENTO URBANO Rua Coronel Cândido Viana, 333 - Edifício Guapeva - 1º andar Cidade - Lorena - SP - CEP 13060-000	
SECRETARIA: EDUCAÇÃO	Autor do Projeto EDUARDO VENANCIO INGENHEIRO E URBANISTA CAU Nº 488173-2
OBJETO: CONSTRUÇÃO DE CRECHE E ESCOLA INFANTIL PROJETO ARQUITETÔNICO	Secretário de Obras e Planejamento Urbano MARCOS ALBERTO SOUZA PAULOS ENGENHEIRO CIVIL - CREA Nº 50620/01-10
LOCAL: RUA PARAIBA ESQUINA COM A RUA TIRADENTES CIDADE INDUSTRIAL - LORENA - SP	Prefeito Municipal de Lorena FABIO MARCONDES
ESCALA: INDICADA	DATA: 23/07/2015
FOLHA: 01/01	

APROVAÇÃO